INNOVATEXT®

Member of the HOHENSTEIN *Group*

Tanúsítvány száma:
B-019/2017

EK-TÍPUSTANÚSÍTVÁNY

Tanúsítjuk, hogy a következőkben megnevezett egyéni védőeszköz megfelel a 18/2008 (XII.3.) SzMM rendelet (89/686/EGK irányelvvel megegyező) előírásainak.

Tanúsítást végző bejelentett (notifikált) szerv:

Név: INNOVATEXT Textilipari Műszaki Fejlesztő és Vizsgáló Intézet Zrt.
Azonosítási szám: 1523
Cím: H-1103 Budapest, Gyömrői út 86.
Telefon: (36-1)260-1809 Fax: (36-1)261-5260 E-mail: textile@innovatext.hu

Jelen EK-típustanúsítvány csak a lepecsételt azonosítási mintával (hiteles mintapéldány) és a megnevezett bizonylatokkal érvényes. Az EK-típustanúsítvány nem ruházható át!

Tanúsított egyéni védőeszköz:

Megnevezés: ***Hő és láng elleni, antisztatikus pulóver***
Azonosító: ***Dávid-bw-lak-17-02***
Gyártás kezdetének éve: 2017

Tanúsíttató (gyártó vagy meghatalmazott képviselője):

Név: SIRIUS PRODUKT Kft.
Cím: 1044 Budapest, Szilaspatak sor 42/b. 2. em. 13.
Tel.: (36-46)350-126 Fax: (36-46)350-126 E-mail: siriusprodukt@gmail.com

Az egyéni védőeszköz védelmi képessége és védelmi fokozata:
(A védelmi képesség és védelmi fokozat részletesebb leírása a mellékletben található.)

Az adott szabványok követelményeit kielégítő védőnadrággal együtt viselve a tanúsított védőeszköz megfelel a következő követelményeknek:

Hő és láng elleni védelem

A védőeszköz megfelel az MSZ EN ISO 11612:2016 (EN ISO 11612:2015) követelményeinek. Teljesítményszintek: A1, B1, C1, F1

Elektrosztatikus tulajdonságok

A védőeszköz megfelel az MSZ EN 1149-5:2008 (EN 1149-5:2008) követelményeinek.

Melléklet: Jelen EK-típustanúsítványhoz egy 3 oldal terjedelmű melléklet tartozik, mely a tanúsítvány elválaszthatatlan részét képezi.

Az EK-típustanúsítvány érvényes: 2022. augusztus 13-ig.

Budapest, 2017. augusztus 14.

Dr. Kokasné Dr. Palicska Lívia
vezérigazgató

MELLÉKLET

a B-019/2017 számú EK-típustanúsítványhoz

Tanúsított egyéni védőeszköz:

Megnevezés: ***Hő és láng elleni, antisztatikus pulóver***

Azonosító: ***Dávid-bw-lak-17-02***

Tanúsíttató (gyártó vagy meghatalmazott képviselője):

Név: SIRIUS PRODUKT Kft.

Cím: 1044 Budapest, Szilaspatak sor 42/b. 2. em. 13.

Az egyéni védőeszköz védelmi képessége és védelmi fokozata:

Hő és láng elleni védelem

A szabvány követelményeit kielégítő védőnadrággal együtt viselve a tanúsított védőeszköz megfelel az MSZ EN ISO 11612:2016 (EN ISO 11612:2015) követelményeinek.

A védőeszköz értékelése az MSZ EN ISO 11612:2016 6. és 7. fejezete szerint:

Fejezet / szakasz	Értékelés
6. Általános követelmények	
6.2 Hőállóság	megfelel (180°C-on)
6.3 Korlátozott lángterjedés	megfelel: A1 (felületi gyújtás)
6.4 Méretváltozás	megfelel
6.5 Fizikai követelmények	megfelel
6.6 Bőr zsírtartalma	n.a.
7. Hőátadási követelmények	
7.2 Konvektív hő (B betűkód)	megfelel: B1
7.3 Sugárzó hő (C betűkód)	megfelel: C1
7.4 Olvadt alumínium fröccsenése (D betűkód)	n.v.
7.5 Olvadt vas fröccsenése (E betűkód)	n.v.
7.6 Kontakt hő (F betűkód)	megfelel: F1
n.v.: nem vizsgált jellemző n.a.: nem alkalmazható követelmény	

Elektrosztatikus tulajdonságok

A szabvány követelményeit kielégítő védőnadrággal együtt viselve a tanúsított védőeszköz megfelel az MSZ EN 1149-5:2008 (EN 1149-5:2008) követelményeinek.

Az egyéni védőeszköz megfelelősége alapját képező vizsgálati dokumentumok azonosító adatai:

Vizsgáló szerv megnevezése:
INNOVATEXT Textilipari Műszaki Fejlesztő és Vizsgáló Intézet Zrt.
Vizsgálati jegyzőkönyv száma: 5/20-2017
EK-megfelelőségi nyilatkozat azonosítója: SP-09

Az egyéni védőeszköz alapvető egészségvédelmi és biztonsági követelményeknek való megfelelés dokumentációja:

- az egyéni védőeszköz gyártása során teljeskörűen alkalmazott harmonizált szabvány(ok): MSZ EN ISO 13688:2013 (EN ISO 13688:2013)
  MSZ EN ISO 11612:2016 (EN ISO 11612:2015)
  MSZ EN 1149-5:2008 (EN 1149-5:2008)
- a gyártó által alkalmazott műszaki megoldások dokumentációjának azonosítója: –

Az EK-jelölés feltüntetésére vonatkozó előírások:

Az EK-jelölés feleljen meg a vonatkozó jogszabály előírásainak. Jelen EK típustanúsítvány kiadásakor ezeket az előírásokat a 18/2008 (XII.3.) SzMM rendelet 19. §-a és 5. melléklete tartalmazza.

Az egyéni védőeszközre vonatkozó további bejegyzések:

A tanúsított egyéni védőeszköz leírása:

Hosszú ujjú, raglán szabású, oldalvarrással kialakított, környakas pulóver.

A nyakkör szegőpánt félbehajtott passzé kelméből készül. Hátközépen, belül egy méretnagyság jelölő címke van a szegőpánt tűzésvonalába fogva, alatta egy megjelölő címke van feltűzve.

A pulóver alja és az ujja alja félbehajtott passzékelmével eldolgozott.

A nyakkör szegőpánt varrásszélessége lefelé hajtva, az ujja és az alja passzé varrásszélessége felfelé hajtva, az ujjabevarrás varrásszélessége az eleje és a háta felé hajtva kétsoros alulfedő varrattal tűzött.

Az egyéni védőeszköz külső felületén elhelyezhető egy maximum 25 cm^2 területű textil címke. A címke minden oldalát körben az alapanyagra kell tűzni. A címke további adatait a tanúsított egyéni védőeszköz műszaki leírása tartalmazza.

A tanúsított egyéni védőeszköz rajza:

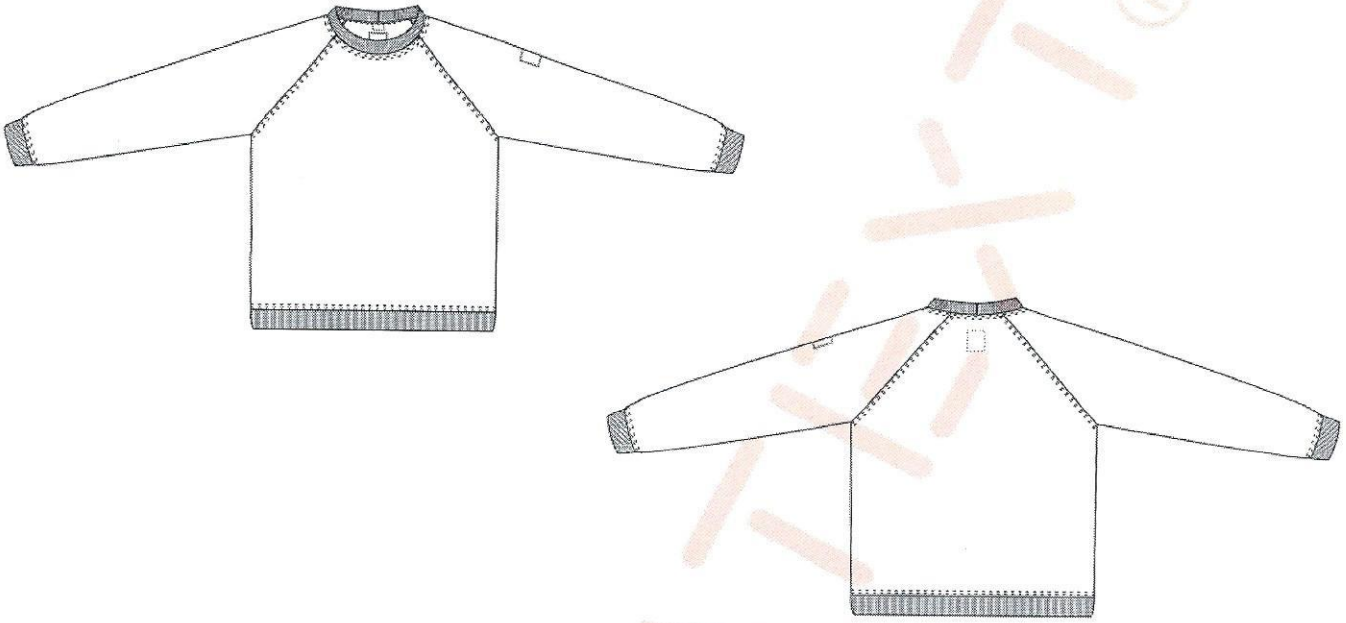

A tanúsított egyéni védőeszköz fő anyagai:

Korlátozott lángterjedésű, antisztatikus kötött kelmék (alapkelme, passzé)
Gyártó: SIRIUS PRODUKT Kft.
A kötött kelmékhez felhasznált fonal nyersanyag-összetétele:
60% modakril, 38% pamut, 2% antisztatikus szál

A hiteles mintapéldány megőrzési ideje:

A tanúsíttató a hiteles mintapéldányt a tanúsított egyéni védőeszköz gyártásának befejezését követő 10 évig köteles sértetlenül megőrizni.

Egyéb rendelkezések:

A 18/2008 (XII. 3.) SzMM rendelet 9.§ (3) bekezdésében foglaltak szerinti időpontban, továbbá a 11.§ (1) bekezdésében illetőleg a 12.§-ban foglaltak fennállása esetén az EK-típustanúsítvány érvényét veszti.

A 18/2008 (XII. 3.) SzMM rendelet 13.§ (4) bekezdésében illetőleg a 14.§ (6) bekezdésében foglaltak fennállása esetén az EK-típustanúsítvány visszavonásra kerül.

Az egyéni védőeszköz EK-típustanúsítványában foglaltak ellen jogorvoslati kérelemnek van helye. A jogorvoslati kérelmet az INNOVATEXT Terméktanúsító szervezetének eljárási rendje szerint lehet benyújtani, és az abban megjelölt felelős személy bírálja el.

Budapest, 2017. augusztus 14.

Dr. Kokasné Dr. Palicska Lívia
vezérigazgató